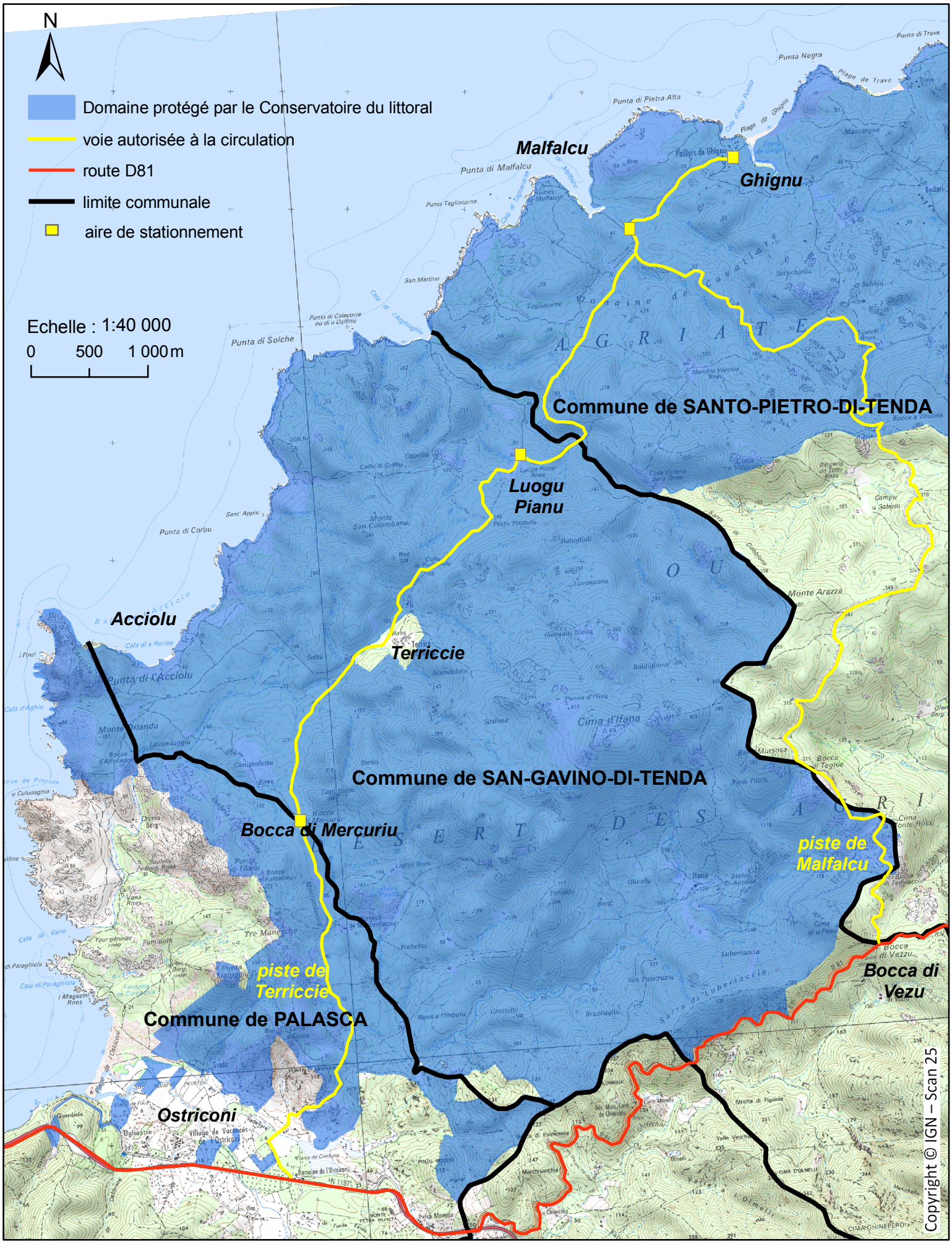Circulation des véhicules terrestres à moteur dans l'ouest du site de l'Agriate